VIARHÔNA
CARTE TOURISTIQUE

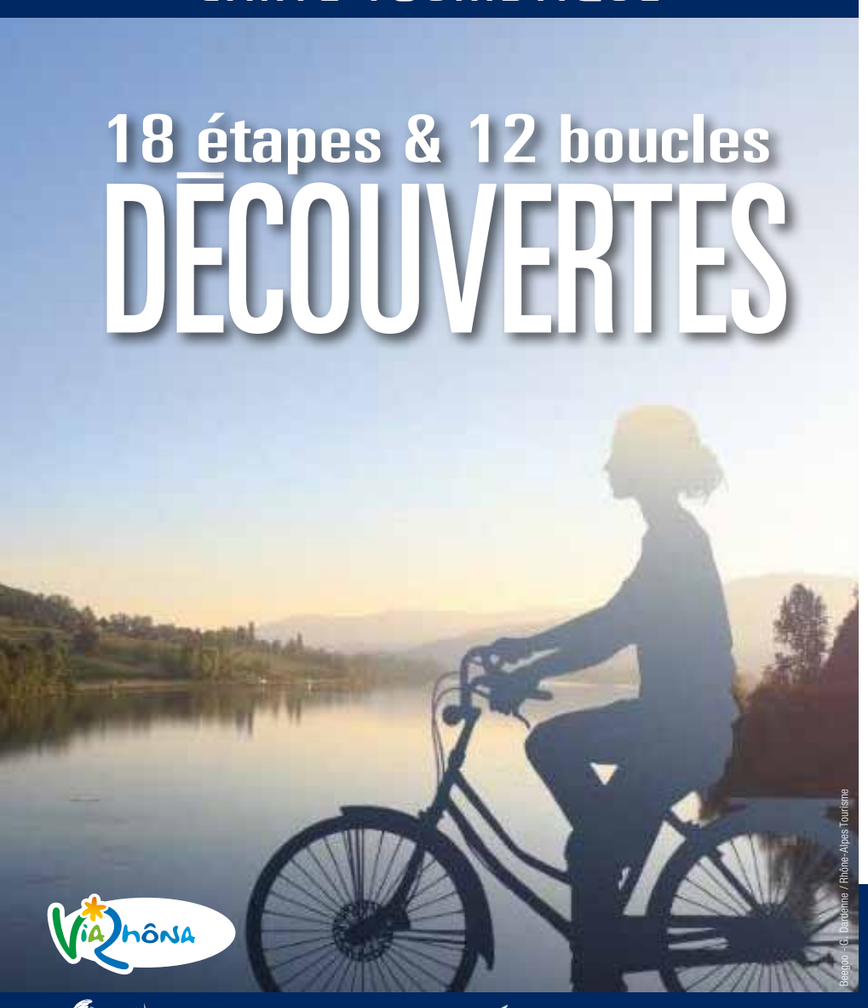

Beegoo - G. Dardenne / Rhône-Alpes Tourisme

Bienvenue sur **ViaRhôna**

Itinéraire cyclable de près de **700 km** qui reliera le lac Léman à la mer Méditerranée, ViaRhôna se prête à de nombreuses formules découvertes ou itinérances le long du Rhône. En 2014, ce sont près de 275 km qui sont réalisés en Rhône-Alpes, en voie verte ou en voie partagée, avec comme objectif de permettre **un accès à tous, enfants accompagnés, piétons, cyclistes, personnes à mobilité réduite...** Retrouvez le détail des parcours et les itinéraires les plus adaptés à vos besoins sur : **www.viarhona.com** et découvrez les multiples facettes de ViaRhôna sur **www.viarhona.tv**, la chaine dédiée au fleuve Rhône et à ses territoires.

POUR CONNAÎTRE TOUT L'ITINÉRAIRE ET LES ÉTAPES DÉTAILLÉES

WWW.VIARHONA.COM

rendezvousenfrance.com

ACTUALITÉS

Infos **TRAFIC**

Comme tout grand itinéraire, **ViaRhôna** requiert un entretien et des aménagements permanents, retrouvez ci-dessous les informations sur les ruptures d'accès à éviter :

Rhône-Alpes Tourisme

Tronçon Genève > Lyon :
Étape Seyssel > Chanaz > Belley
Barrage de Lavours : Rupture d'accès 200 m avant le barrage de Lavours de chaque côté (côté Savoie en provenance de Chanaz et côté Ain en provenance de Belley).
Réouverture potentielle en juin 2014.
Préconisation : Prendre la route D 921 entre Chanaz > Lucey > Massignieu-de-Rives.
➔ **Infos :** Tél. 04 79 81 29 06 ou 04 79 54 59 59.

Étape Belley > St-Genix-sur-Guiers > Groslée (Savoie/Ain)
Traversée délicate et non sécurisée (passage d'un pont et de tunnels, avec forte fréquentation automobile) sur une portion non réalisée de ViaRhôna entre Virignin et le pont de La Balme (D 1516).

Travaux de construction :
Grand Parc Miribel Jonage
Rupture d'accès entre le pont d'Herbens et Iloz.
Réalisation du centre de pédagogie eau et nature des Allivoz.
Réouverture potentielle le 4 juillet 2014.
Préconisation : un itinéraire de contournement est mis en place au pont de l'Herbens.
Attention cette voie emprunte des pistes agricoles.
➔ **Infos :** Panneau d'information sur site : Grand Parc Miribel Jonage. Tél. 04 78 80 56 20. info@grand-parc.fr ; www.grand-parc.fr

NOUVEAU !

Étapes ardéchoises de ViaRhôna :
À partir d'avril 2014, accessibilité pour les sections suivantes :
> Entre Sarras et Saint-Jean-de-Muzols ;
> Entre la sortie sud de Tournon-sur-Rhône et Glun ;
> La traversée du Pouzin (englobant la jonction avec la voie douce de la Payre) et la partie Cruas Nord – Rochemaure seront opérationnelles en juin 2014.

Étapes gardoises de ViaRhôna :
Bienvenue sur les toutes récentes
> Voie verte : Port de Gallician – Tour Carbonnière : 9,3 km le long du Canal du Rhône à Sète ;
> Voie "partagée" aménagée : liaison Aigues-Mortes – Le Grau-du-Roi : 2,4 km.
Pour le département du Gard, le tracé représentera à terme plus de 100 km à partir de Villeneuve-lès-Avignon pour aboutir aux plages de l'Espiguette sur la commune du Grau-du-Roi.

SPÉCIAL FAMILLES

Beegoo - G. Dardenne / Rhône-Alpes Tourisme

Avec plus de 200 km de voies vertes réalisées, **ViaRhôna** offre déjà de nombreuses possibilités de balades à vélo adaptées aux familles. La liste ci-dessous présente ces voies vertes du nord au sud et retrouvez en détail tous ces parcours faciles sur **www.viarhona.com** rubrique "**Spécial famille**".

- Seyssel <> Pont du Fier ➔ **3,5 km**
- Chanaz <> Belley ➔ **12 km**
- Belley <> Virignin ➔ **5,5 km**
- La Balme <> St-Genix-sur-Guiers ➔ **14 km**
- Brégnier-Cordon <> Groslée ➔ **12 km**
- Jons <> Lyon ➔ **29 km**
- Loire-sur-Rhône <> St-Romain-en-Gal ➔ **7 km**
- St-Romain-en-Gal <> Sablons ➔ **33 km**
- Sablons <> Saint Vallier ➔ **20 km**
- Tain-L'Hermitage <> Valence ➔ **21 km**
- La-Voulte-sur-Rhône <> Le Pouzin ➔ **6 km**
- Ancône <> Châteauneuf du Rhône ➔ **10 km**
- Voie Verte du Martinet – Beaucaire ➔ **4 km**
- Arles <> Mas Thibert ➔ **16 km**
- Vauvert-Gallician ➔ **7 km** et ses deux boucles : Camargue gardoise ➔ **17 km** et Les Costières ➔ **23 km**
- Port Gallician-Tour Carbonnière ➔ **9,3 km**
- L'Espiguette au Grau du Roi ➔ **5 km**

RÉSEAU CAP SUR LE RHÔNE

M. Rougy / Rhône-Alpes Tourisme

Fabuleuses histoires **de navigation**

Cap sur le Rhône regroupe des musées et des sites patrimoniaux le long du fleuve, du lac Léman jusqu'à la Méditerranée. Ce réseau culturel propose un véritable voyage dans le temps et dans l'espace en présentant l'épopée de la navigation rhodanienne à travers le témoignage des nombreuses collections exposées dans les différents musées partenaires.

➔ **Le Rhône des lacs :**
Musée des Traditions et des barques du Léman – Saint Gingolph (Suisse)
www.museedestraditions.com
Le musée du Léman – Nyon (Suisse)
www.museeduleman.ch
Le musée du Chablais – Thonon-les-Bains
www.thononlesbains.com/fr/culture-et-patrimoine/sites-culturels
Le musée Escale du Haut Rhône – Bregnier-Cordon www.escalehautrhone.fr
Le musée gallo-romain d'Aoste
mairie-aoste.fr/musee-aoste.html
➔ **Le Rhône urbain**
Le Grand Parc Miribel Jonage www.grand-parc.fr
Le musée Gadagne – Lyon
www.gadagne.musees.lyon.fr
➔ **Le Rhône médian**
Le musée gallo-romain de Saint-Romain-en Gal – Vienne www.musees-gallo-romains.com
Le musée des Mariniers du Rhône – Serrières-sur-Rhône
www.serrieres.fr/Patrimoine-et-musique
Le Château-musée – Tournon-sur-Rhône
www.ville-tournon.com/chateau-musee
Le musée Art et Archéologie de Valence
www.museedevalence.fr
Le service Ville d'Art et d'Histoire de Valence Agglo www.valenceagglo.fr/ville-dart-et-dhistoire
Le Musée Archéologique Départemental d'Alba-la-Romaine – "MuséAl"
www.ardeche.fr/Culture/alba-musee-site
➔ **Le Rhône méridional**
Le musée d'art sacré du Gard – Pont-Saint-Esprit
www.gard-provencal.com/musees/artsacre.htm
Le musée Auguste-Jacquet et Centre d'interprétation de l'architecture et du patrimoine – Beaucaire
www.beaucaire.fr
Le Château-Musée de Tarascon
chateau.tarascon.fr
Le Musée départemental Arles antique – Arles
www.arles-antique.cg13.fr
Le museon Arlaten – Arles
www.museonarlaten.fr/museon/CG13

RETROUVEZ LE RESEAU
➔ **Facebook**
https://fr-fr.facebook.com/surlerhone.cap
➔ **Ouvrage *CAP SUR LE RHÔNE, fabuleuses histoires de navigation*, Ed. Actes Sud**
➔ **Exposition itinérante "CAP SUR LE RHÔNE, DU LÉMAN À LA MER"**

BALADES NATURE

M. Rougy / Rhône-Alpes Tourisme

Sur l'ensemble de **ViaRhôna** et à proximité, des espaces naturels remarquables sont à découvrir. Leur entretien et leur valorisation sont assurés par différents acteurs (associations, collectivités...), soucieux d'assurer la préservation du **fleuve Rhône**, et amenés à partager leurs connaissances et leurs expériences au sein d'un réseau, animé par le Conservatoire d'espaces naturels Rhône-Alpes. Ces milieux naturels sont souvent fragiles : prenons-en soin !

■ **La réserve naturelle du marais de Lavours** (Ceyzérieu, Ain) : un des derniers grands marais continentaux d'Europe de l'Ouest, riche d'une faune et d'une flore remarquables. Découverte du marais par un sentier pédagogique sur pilotis (en réfection, ouverture en mars 2014).
➔ Tél. 04 79 87 90 39 ; www.reserve-lavours.com

■ **Les étangs de l'Isle Crémieu** (Nord Isère) : de nombreux étangs à découvrir avec un riche patrimoine naturel ; parmi eux, l'étang de Lemps où se trouve la tortue Cistude, la réserve naturelle des étangs de Mépieu avec divers cheminements doux (Creys-Mépieu, 38).
➔ Infos : Office de tourisme de Crémieu (voir ci-contre).

■ **Le sentier de l'Homme et du Fleuve sur l'Île de la Table Ronde, Vernaison** (Rhône) : à pied ou à vélo, n'hésitez pas à emprunter cette boucle de 3 km. Des panneaux d'information accompagnent votre promenade et racontent l'histoire qui lie l'homme au fleuve Rhône. Accès par le chemin de la Traille à Vernaison.
➔ Infos : Antenne Fleuve Rhône de l'Office de tourisme du Grand Lyon à Givors (voir ci-contre).

■ **La confluence Rhône/Drôme** : située sur les communes de Livron/Drôme et La Voulte, la réserve naturelle de Printegarde accueille de nombreux oiseaux migrateurs et plus d'une centaine d'espèces de libellules. La confluence est un lieu privilégié pour l'observation ornithologique en automne et au printemps.
➔ Infos : Office de tourisme de Eyrieux Rhône Véore (voir ci-contre).

■ **Centre de découverte du Scamandre** (Vauvert, Gard) : Située au cœur du "Grand Site de France Camargue gardoise" cette réserve naturelle régionale accueille le public du mardi au samedi sur ses sentiers pédestres de 500 m à 4 km et huttes d'observation pour découvrir les richesses du site, par exemples les lagunes et les sansouïres. C'est aussi un site remarquable pour l'observation des oiseaux.
➔ Tél. 04 66 73 52 05 ; www.camarguegardoise.com

POUR EN SAVOIR +
➔ **Conservatoire d'espaces naturels en Rhône-Alpes – La Maison Forte – 2, rue des Vallières 69390 Vourles. Tél. 04 72 31 84 50.**

LES OFFICES DE TOURISME LE LONG DE VIARHÔNA

➔ **Etape 1 : Genève à Vulbens**
Genève Tourisme : Rue du Mont Blanc 18 - CH-1201 Genève. Tél. 0041 22 909 70 00. www.geneve-tourisme.ch
Office de tourisme de Saint-Julien et du Genevois : Enceinte de Vitam - 500, route des Envignes - 74160 Neydens. Tél. 04 50 04 71 63. www.tourisme-genevois.fr
➔ **Etape n°2 : Vulbens à Seyssel**
Office de tourisme du Pays de Seyssel : 2, chemin de la Fontaine -74910 Seyssel. Tél. 04 50 59 26 56. www.ot-pays-de-seyssel.fr
➔ **Etape n°3 : Seyssel à Belley**
Office de tourisme Culoz - Grand Colombier - Marais de Lavours : 45, avenue Jean Falconnier - 01350 Culoz. Tél. 04 79 87 00 30. www.culoz-tourisme.com
Office de tourisme de Chautagne : Saumont - 73310 Ruffieux. Tél. 04 79 54 54 72. www.chautagne.com
Maison du tourisme Chanaz : Maison de Boigne - 73310 Chanaz Tél. 04 79 54 59 59. www.chanaz.fr
Belley Bugey Sud Tourisme : 34, Grande Rue - 01300 Belley. Tél. 04 79 81 29 06. www.tourisme-belley-bas-bugey.fr
➔ **Etape n°4 : Belley à Groslée**
Office de tourisme Bugey du Rhône aux Montagnes : Le village - 01680 Lhuis. Tél. 04 74 39 80 92. www.tourismelhuis.fr
Bureau Information Tourisme de Bregnier Cordon : 113, rue de L'Espace Rhône - 01300 Brégnier Cordon. Tél. 04 79 42 06 06.
Office de tourisme Val Guiers : Rue du Faubourg - 73240 Saint-Genix-sur-Guiers Tél. 04 76 31 63 16. www.valguiers.com
Office de tourisme de Yenne et sa région : 1, chemin du Port - 73170 Yenne. Tél. 04 79 36 71 54. www.yenne-tourisme.fr
Office de tourisme des Avenières Veyrins-Thuellin : 110, avenue Général Jacques Guillermaz 38630 Les Avenières. Tél. 04 74 33 66 22 www.otlesavenieres.fr
➔ **Etape n°5 : Groslée à La Balme**
Office de tourisme de Montalieu Vercieu/ Vallée Bleue : 5, place de la Mairie - 38390 Montalieu-Vercieu. Tél. 04 74 88 48 56. www.valleebleue.org
Office de tourisme de Morestel : 100, place des Halles - 38510 Morestel. Tél. 04 74 80 19 59. www.morestel.com
➔ **Etape n°6 : La Balme à Jons**
Office de tourisme de Crémieu : 9, place de la Nation - 38460 Crémieu. Tél. 04 74 90 45 13. www.tourisme-cremieu.fr
➔ **Etape n°7 : Jons à Lyon**
Office de tourisme de Miribel et du Plateau : 1104, Grande Rue - BP 251 - 01702 Miribel. Tél. 04 78 55 61 16. www.cc-miribel.fr
Lyon Tourisme et Congrès : Place Bellecour - BP 2254 - 69214 Lyon. Tél. 04 72 77 69 69. www.lyon-france.com
➔ **Etape n°8 : Lyon à Saint-Romain-en-Gal**
Antenne Fleuve Rhône de l'Office de tourisme du Grand Lyon à Givors : Maison du Rhône - 1, place de la Liberté - 69700 Givors. Tél. 04 78 07 41 38. www.otfleuvegivorsgrigny.fr
Office de tourisme de Vienne et du Pays Viennois : 2, cours Brillier - CS 700 - 38217 Vienne. Tél. 04 74 53 80 30. www.vienne-tourisme.com
➔ **Etape n°9 : Saint-Romain-en-Gal à Sablons**
Office de tourisme de la Région de Condrieu : Antenne de la Maison du Tourisme du Pilat - Place du Séquoïa - 69420 Condrieu. Tél. 04 74 56 62 83. www.pilat-tourisme.fr
Office de tourisme du Pays Roussillonnais : Place de l'Edit - 38150 Roussillon. Tél. 04 74 86 72 07 www.tourisme-pays-roussillonnais.fr
➔ **Etape n°10 : Sablons à Tain-l'Hermitage / Tournon-sur-Rhône**
Plein Cœur Tourisme – Aux Portes de Drôme Ardèche : Avenue Désiré Valette - 26240 Saint-Vallier. Tél. 04 75 23 45 33. www.pleincoeurtourisme.com
Hermitage Tournonais Tourisme : Accueil Tournon : Place Saint Julien BP 47 - 07301 Tournon-sur-Rhône Cedex 01. Tél. 04 75 08 10 23.
Accueil Tain : Place du 8 mai 1945 - 26600 Tain l'Hermitage. Tél. 04 75 08 06 81. www.ht-tourisme.com
➔ **Etape n°11 : Tain-l'Hermitage/ Tournon-sur-Rhône à Valence**
Romans Bourg-de-Péage Tourisme : 62, avenue Gambetta - 26100 Romans-sur-Isère. Tél. 04 75 02 28 72. www.romans-tourisme.com
Office de tourisme et des Congrès de Valence Sud Rhône-Alpes 11, boulevard Bancel - 26000 Valence. Tél. 04 75 44 90 40. www.valencetourisme.com
Rhône Crussol Tourisme : 1, rue de la République - 07130 Saint-Péray. Tél. 04 75 40 46 75. www.rhone-crussol-tourisme.com
➔ **Etape n°12 : Valence au Pouzin**
Office de tourisme Eyrieux Rhône Véore : Place Etienne Jargeat - 07800 La Voulte-sur-Rhône. Tél. 04 75 62 44 36. www.tourisme-eyrieuxrhoneveore.fr
Office de tourisme Privas Rhône et Vallées : 3, place du Général de Gaulle - 07000 Privas. Tél. 04 75 64 33 35. www.privasrhonevallees.com
Office de tourisme de Livron - Loriol-Mirmande-Cliousclat-Montoison : Place de la Madeleine - 26250 Livron-sur-Drôme. Tél. 04 75 61 66 93. www.livron-tourisme.com
➔ **Etape n°13 : Le Pouzin à Chateauneuf-du-Rhône**
Office de tourisme de Cruas : 1, place de la Liberté - 07350 Cruas. Tél. 04 75 49 59 20. www.ot-cruas.fr
Montélimar Tourisme : Allées Provençales, Montée Saint Martin - 26200 Montélimar. Tél. 04 75 010 020. www.montelimar-tourisme.com
Office de tourisme Sud Ardèche Rhône et villages : Place Pierre Sémard - 07400 Le Teil. Tél. 04 75 49 10 46. www.sud-ardeche-tourisme.com
➔ **Etape n°14 : Chateauneuf-du-Rhone à Pont-Saint-Esprit**
Office de tourisme de Viviers : 2, avenue Mendès France - 07220 Viviers. Tél. 04 75 49 86 61. www.tourisme-viviers.fr
Office de tourisme de Bourg-Saint-Andéol : Place du Champ de Mars - 07700 Bourg-Saint-Andéol. Tél. 04 75 54 54 20. www.bsa-tourisme.fr
Office de tourisme Pierrelatte : Place du Champ de Mars - 26700 Pierrelatte. Tél. 04 75 04 07 98. www.office-tourisme-pierrelatte.com
➔ **Etape n°15 : Pont-Saint-Esprit à Roquemaure**
Office de tourisme Rhône Cèze Languedoc – Pont-Saint-Esprit : Avenue Kennedy - 30130 Pont-Saint-Esprit. Tél. 04 66 39 44 45. www.tourisme-bagnolssurceze.com
Office de tourisme de Vaison la Romaine : Place du Chanoine Sautel - BP 53 - 84110 Vaison-la-Romaine. Tél. 04 90 36 02 11. www.vaison-la-romaine.com
Office de tourisme de Roquemaure : Cours Bridaine - 30150 Roquemaure. Tél. 04 66 90 21 01. www.ot-roquemaure.com
Office de tourisme de la communauté de communes des Pays de Rhône : Châteauneuf-du-Pape - Place du Portail - 84230 Châteauneuf-du-Pape. Tél. 04 90 83 71 08. www.pays-provence.fr
➔ **Etape n°16 : Roquemaure-Avignon à Vallabrègues-Beaucaire**
Office de tourisme de Villeneuve-lez-Avignon : Place Charles David - 30400 Villeneuve-lez-Avignon. Tél. 04 90 25 61 33. www.tourisme-villeneuvelezavignon.fr
Office de tourisme d'Avignon : 41, cours Jean Jaurès - 84000 Avignon cedex 1. Tél. 04 32 74 32 74. www.avignon-tourisme.com
Office de tourisme d'Aramon : 4, cours Victor Hugo - 30390 Aramon. Té. 04 66 22 49 13. www.aramon.fr
Office de tourisme de Beaucaire : 24, cours Gambetta - 30300 Beaucaire. Tél. 04 66 59 26 57. www.ot-terredargence.fr
➔ **Etape n°17 A : Beaucaire-Arles à Port-Saint-Louis-du-Rhône**
Office de tourisme d'Arles : Boulevard des Lices - 13200 Arles. Tél. 04 90 18 41 20. www.arlestourisme.com
Office de tourisme de Tarascon : Le Panoramique - Avenue de la République - 13150 Tarascon. Tél. 04 90 91 03 52. www.tarascon.fr
Office de tourisme de Port-Saint-Louis-du-Rhône : Tour Saint Louis - Quai Bonnardel - 13230 Port-Saint-Louis-du-Rhône. Tél. 04 42 86 01 21. www.portsaintlouis-tourisme.fr
➔ **Etape n°17 B : ViaRhôna de Beaucaire à Sète**
Office de tourisme : 1, place Frédéric Mistral - 30800 Saint-Gilles. Tél. 04 66 87 33 75 tourisme.saint-gilles.fr
Office de Tourisme Petite Camargue : 30600 Vauvert. Tél.04 66 88 28 52. www.camarguecostieres-tourisme.fr
Maison du Grand Site Camargue gardoise (Aigues-Mortes) : Tél. 04 66 73 52 05. www.camarguegardoise.com
Office de Tourisme d'Aigues-Mortes en Terre de Camargue : Tél. 04 66 53 73 00. www.ot-aiguesmortes
Office de Tourisme du Grau du Roi – Port Camargue : 30, rue Michel Rédarès. 30240 Le Grau du Roi. Tél. 04 66 51 67 70. www.vacances-en-camargue.com
Office de tourisme de la Grande-Motte : 55, rue du port - 34280 La Grande-Motte. Tél. 04 67 56 42 00. www.ot-lagrandemotte.fr
Office municipal de tourisme de Palavas : Place de la Méditerranée - 34250 Palavas-les-Flots. http://ot-palavaslesflots.com Tél. 04 67 07 73 34. www.palavaslesflots.com
Office de tourisme de Sète : 60, Grand Rue Mario Roustan - 34200 Sète. Tél.04 99 04 71 71. www.ot-sete.fr

POUR ALLER PLUS LOIN

➔ RHÔNE-ALPES
RHÔNE-ALPES TOURISME
8 rue Paul Montrochet - 69002 Lyon. Tél. 04 26 73 31 59. www.rhonealpes-tourisme.com www.rhonealpes.tv
AINTOURISME
34 rue du Général Delestraint - BP78 - 01002 Bourg-en-Bresse Cedex. Tél. 04 74 32 31 30. www.ain-tourisme.com
ARDÈCHE TOURISME
4, cours du Palais - 07000 Privas. Tél. 04 75 64 04 66. www.ardeche-guide.com
DRÔME TOURISME
8, rue Baudin - BP 531 - 26005 Valence Cedex. Tél. 04 75 82 19 26. www.ladrometourisme.com
ISÈRE TOURISME
4, place Saint André - 38024 Grenoble cedex 1. Tél. 04 76 00 33 82. www.isere-tourisme.com
LOIRE TOURISME
3, rue Charles de Gaulle - 42000 Saint-Étienne. Tél. 04 77 43 59 17/14. www.loiretourisme.com
RHÔNE TOURISME
142 bis, avenue Maréchal de Saxe - 69003 Lyon. Tél. 04 72 56 70 40. www.rhonetourisme.com
SAVOIE MONT BLANC TOURISME
20, avenue du Parmelan - BP 348 - 74012 Annecy cedex. Tél. 0 820 00 73 74 (coût d'un appel local). www.savoie-mont-blanc.com

➔ PROVENCE-ALPES-CÔTE-D'AZUR
COMITÉ RÉGIONAL DE TOURISME PROVENCE-ALPES-CÔTE D'AZUR
61, La Canebière - CS 10009 - 13231 Marseille cedex 01. Tél. 04 91 56 47 00. www.tourismepaca.fr
BOUCHES-DU-RHÔNE TOURISME
13, rue Roux de Brignoles - 13006 Marseille. Tél. 04 91 13 84 13. www.visitprovence.com
VAUCLUSE TOURISME
12 rue Collège de la Croix - BP 50 147 - 84008 Avignon Cedex 1. Tél. 04 90 80 47 00. www.provenceguide.com

➔ LANGUEDOC ROUSSILLON
SUD DE FRANCE DÉVELOPPEMENT
954 avenue Jean Mermoz - 34000 Montpellier. Tél. 04 67 200 220. www.sunfrance.com
GARD TOURISME
3 rue Cité Foulc - BP 122 - 30010 Nimes cedex 4. Tél. 04 66 36 96 30. www.tourismegard.com
HÉRAULT TOURISME
Avenue des Moulins - 34184 Montpellier. Tél. 0 825 34 00 34. www.herault-tourisme.com

➔ COMPAGNIE NATIONALE DU RHÔNE
2 rue André Bonin - 69316 Lyon cedex 04. Tél. 04 72 00 69 69. www.cnr.tm.fr

VIARHÔNA

LA VÉLOROUTE VOIE VERTE DU LÉMAN À LA MÉDITERRANÉE

LES ÉTAPES ET LES DOUZE BOUCLES VÉLO DÉCOUVERTE

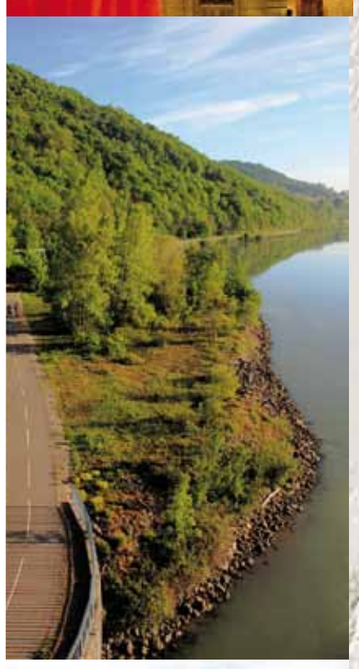

SUISSE

ROUTE DU RHÔNE À VÉLO

Lac Léman

Évian-les-Bains — St-Gingolph — Thonon-les-Bains

Gex — Pays de Gex — Aéroport international de Genève

Parc naturel régional du Haut-Jura

VÉLOROUTE RIVE SUD DU LÉMAN

HAUTE-SAVOIE

GENÈVE

St-Julien-en-Genevois — Le Genevois Haut-Savoyard — Bonneville

Rhône — L'Arve — Le Fier

1 — Chancy — Fort-l'Écluse — Bellegarde-sur-Valserine — Valleiry — Vulbens — Clarafond-Arcine — 2 — Challonges — L'Albarine

D'Annecy au Rhône
77 km - niveau sportif
www.savoie-mont-blanc.com

Clermont — Seyssel — Sillingy — Nonglard — Hauteville-sur-Fier — ANNECY — Lac d'Annecy

Du vin et de l'eau
31 km - niveau moyen
www.ain-tourisme.com

Culoz — Chautagne — Ruffieux — Ceyzérieu — Vions — Chanaz — Flaxieu — 3

Circuit des vignobles
37 km - niveau sportif
www.savoie-mont-blanc.com

Lucey — Jongieux — Yenne — St-Paul — La Chapelle-St-Martin — Lac du Bourget — Parc naturel régional des Bauges

SAVOIE — CHAMBÉRY — Avant Pays Savoyard — Lac d'Aiguebelette

BOURG-EN-BRESSE

AIN — RHÔNE — La Dombes — La Saône — L'Ain

Ambérieu-en-Bugey — Pérouges — Meximieux — Lagnieu — St-Sorlin-en-Bugey — Sault-Brénaz — Villebois — La Balme-les-Grottes — Montalieu — Le Bugey — Belley — Lhuis — Groslée — Hières-sur-Amby — Crémieu — Morestel — Brégnier-Cordon — Izieu — Les Avenières — St-Genix-sur-Guiers — 4 — 5 — 6

Grand Parc Miribel Jonage — Montluel — Miribel — Jons — Monts du Lyonnais — LYON — 7

Aéroport Lyon - Saint Exupéry — Dauphiné Plaines et Collines — La Bourbre — Lac de Paladru — Le Guiers

Vernaison — Solaize — 8 — Ternay — Givors — Le Gier

La route de la Rigotte
23 km - niveau moyen
www.rhonetourisme.com

Vienne / St-Romain-en-Gal

De l'Antiquité à la Renaissance
63 km - niveau sportif
www.cyclo-alpes.com

SAINT-ÉTIENNE — LOIRE — Parc naturel régional du Pilat

Les Haies — Condrieu — Tupin-et-Semons — Les Roches-de-Condrieu — St-Sorlin-de-Vienne — Chavanay — 9 — Roussillon — Sablons — Salaise-sur-Sanne — Serrières — St-Rambert-d'Albon — Peaugres — Saint-Désirat — Albon — Andancette — La Galaure — 10 — Sarras — St-Vallier-sur-Rhône

Chavanay et ses côteaux panoramiques
11 km - niveau moyen
www.pilat-tourisme.fr

ISÈRE — Parc naturel régional de la Chartreuse — GRENOBLE

Vallée de l'Isère
42 km - niveau facile
www.romans-tourisme.com

Drôme des Collines — Parc naturel régional du Vercors

Vion — Larnage — St-Jean-de-Muzols — Tain-l'Hermitage — Romans-sur-Isère — Saint-Nazaire-en-Royans — Tournon-sur-Rhône — Bourg-de-Péage — Le Doux — Chemin de fer du Vivarais — L'Isère — Glun — Pont-de-l'Isère — Lamastre — 11 — St-Péray — VALENCE — L'Eyrieux — Le Cheylard

La Dolce Via
47,5 km - niveau facile
www.dolce-via.com

Haut Vivarais — Soyons — Vallée de la Drôme / Diois — La Voulte-sur-Rhône — 12 — Livron-sur-Drôme — Allex — Le Pouzin — Loriol-sur-Drôme — La Drôme — PRIVAS — Parc naturel régional des Monts d'Ardèche — Chomérac — Saulce-sur-Rhône — Cruas — 13

ARDÈCHE — DRÔME — Le Roubion — Rochemaure — Le Teil — Montélimar — Largentière — L'Ardèche — Viviers — Châteauneuf-du-Rhône — Le Lez — Le Chassezac — Gorges de l'Ardèche — Bourg-St-Andéol — Pierrelatte — Drôme Provençale — Nyons — 14 — Lapalud — L'Aigue — L'Ouvèze — Lamotte-sur-Rhône — Bollène — Pont-St-Esprit — La Cèze

Autour de Caderousse, entre Rhône et vergers
22,5 km - niveau facile
www.provence-a-velo.fr

Orange — VAUCLUSE — 15 — Caderousse — Carpentras — GARD — Gard Rhodanien — Roquemaure — Châteauneuf-du-Pape — La Nesque — Pont du Gard — Le Gard — Villeneuve-lès-Avignon — 16 — Aramon — AVIGNON — La Durance

Comps — Vallabrègues — Beaucaire — Tarascon — Canal du Rhône à Sète — Parc naturel régional des Alpilles — Parc naturel régional du Luberon — NÎMES — HÉRAULT — Bellegarde — 17B — 17A — Vauvert — Les Costières — Arles — Saint-Gilles — Le Petit Rhône

La Petite Camargue
25 km - niveau facile
www.gard.fr

MONTPELLIER — Saint-Laurent-d'Aigouze — Gallician — Camargue Gardoise — La Grande-Motte — Aigues-Mortes — Mas-Thibert — BOUCHES-DU-RHÔNE — Palavas-les-Flots — Villeneuve-lès-Maguelone — Port-Camargue — Le Grau-du-Roi — Plage de l'Espiguette — Parc naturel régional de Camargue — Le Grand Rhône — Istres — Aéroport Marseille Provence

A la découverte de l'étang de Vaccarès
46 km - niveau facile
www.visitprovence.com

Les dunes et lagunes du littoral Hérault
50 km - niveau moyen
www.herault-tourisme.com

Frontignan — Sète — Port-St-Louis-du-Rhône — MARSEILLE — Mer Méditerranée

N — 20 km — conception : latitude-cartagène

- ViaRhôna réalisée
- ViaRhôna non réalisée
- itinéraire alternatif et/ou d'accès à ViaRhôna
- boucles vélo de découverte. Retrouvez le détail des itinéraires dans le magazine ViaRhôna n°2
- ville étape
- autre ville sur le parcours
- gare TGV
- gare TER
- LYON préfecture
- Belley sous-préfecture
- Lagnieu autre commune

LES ÉTAPES VIARHÔNA

Retrouvez tout le détail de chaque étape sur : www.viarhona.com

1 GENÈVE – VULBENS – 33 KM
ViaRhôna chemine dans les Pays Genevois et Haut Savoyard le long du fleuve Rhône. Quelques pentes abruptes sur des voies partagées pour cyclistes avertis.

2 VULBENS – SEYSSEL – 27 KM
Entre monts et vallées, cette étape de ViaRhôna offre de beaux points de vue sur le Rhône et les paysages environnants. La portion sur routes partagées nécessite de la vigilance, avant de rejoindre les voies vertes en bord de Rhône à Seyssel.

3 SEYSSEL - CHANAZ - BELLEY – 33 KM
ViaRhôna traverse le Haut-Bugey, territoire réputé pour ses vues imprenables sur les massifs qui surplombent le Rhône. Voies vertes et routes partagées alternent sur cette étape sportive.

4 BELLEY – SAINT GENIX SUR GUIERS – GROSLÉE – 39 KM
De la plaine du Haut-Rhône à la montagne, ViaRhôna emprunte de magnifiques voies vertes et routes partagées.

5 GROSLÉE – LA BALME LES GROTTES – 36 KM
Cette étape de ViaRhôna chemine à travers une nature préservée au bord du Rhône. Parcours provisoire sur petites routes. Belle voie verte de Sault-Brénaz à Lagnieu.

6 LA BALME-LES-GROTTES – JONS – 35 KM
Étape provisoire sur petites routes. Aux portes du Grand Lyon, l'Ain se jette dans le Rhône, formant un site naturel remarquable, le Grand Parc Miribel Jonage.

7 JONS – LYON – 29 KM
ViaRhôna emprunte les pistes cyclables du Grand Parc Miribel Jonage, avant de rejoindre la ville de Lyon par le Parc de la tête d'or, sur des berges du Rhône entièrement réalisées en voie verte, idéale pour les familles.

8 LYON – SAINT-ROMAIN-EN-GAL – 34 KM
La piste cyclable n'étant pas terminée, le train est conseillé entre Lyon et Givors. Ensuite, c'est une belle piste cyclable qui mène à Saint-Romain-en-Gal et Vienne.

9 SAINT-ROMAIN-EN-GAL – SABLONS – 33 KM
Cette étape, toute en voie verte, chemine le long des vignobles en terrasse et des vergers, en passant par le site protégé de l'Ile du Beurre puis la réserve naturelle de la Platière que l'on peut traverser en vélo par une variante nature balisée.

10 SABLONS – TOURNON-SUR-RHÔNE – 39 KM
En continuité de l'étape précédente, ViaRhôna serpente dans les vignobles en terrasse qui offrent de magnifiques points de vue sur le fleuve. En voie verte de Sablons à Saint Jean de Muzols (à partir de mai juin 2014).

11 TOURNON-SUR-RHÔNE – VALENCE – 21 KM
En quittant le Pays du Tournonais depuis la digue sud de Tournon sur Rhône, ViaRhôna file jusqu'à Glun (avril 2014). Repassant en Drôme, elle reprend à Pont de l'Isère. Ensuite, parcours sur voies vertes sauf dans la traversée de Valence.

12 VALENCE – LE POUZIN – 35 KM
Dès le printemps 2014, après une halte au port de l'Epervière à Valence, ViaRhôna continue sa route en Ardèche puis en Drôme. A noter le passage à la confluence de la Drôme avec le raccordement à la Vélodrôme jusqu'à Allex (printemps 2014).

13 LE POUZIN – CHATEAUNEUF-DU-RHONE – 33 KM
Retraversant le Rhône, ViaRhôna file au sud en direction de Cruas pour arriver à la passerelle himalayenne de Rochemaure et poursuivre rive gauche jusqu'à Châteauneuf du Rhône. A noter la mise en place d'une signalétique temporaire entre le Sud du Pouzin et le nord de Cruas pour assurer la continuité.

14 CHATEAUNEUF-DU-RHONE – PONT-SAINT-ESPRIT – 33 KM
Cette étape serpente à travers les lônes et les ruisseaux. Itinéraire de continuité en Drôme puis sur des portions réalisées entre Pierrelatte et Pont Saint-Esprit.

15 PONT-SAINT-ESPRIT – ROQUEMAURE – 34 KM
Le cycliste part à la découverte des vignobles et des vestiges romains de Vaison-la-Romaine ou d'Orange. Itinéraire temporaire sur route pour experts.

16 ROQUEMAURE – AVIGNON – BEAUCAIRE – 33 KM
Véritable trait d'union entre la Provence et le Languedoc, ViaRhôna est pour l'instant un itinéraire temporaire sur route pour experts excepté au nord de Beaucaire en voie verte. Beaucaire est à la croisée de la future voie verte du Pont du Gard et des deux itinéraires de ViaRhôna, 17A vers les Bouches du Rhône et 17B vers l'Hérault.

17A BEAUCAIRE – PORT SAINT LOUIS – 68 KM
Pour sa dernière étape vers les Bouches-du-Rhône, ViaRhôna après avoir traversé Arles et profité d'une voie verte jusqu'à Mas Thibert, s'enfonce en Camargue, jusqu'aux Saintes-Maries-de-la-Mer et Port Saint Louis.

17B BEAUCAIRE – LE GRAU DU ROI - SÈTE
BEAUCAIRE – BELLEGARDE 10 KM

Après Beaucaire, ViaRhôna longe le canal du Rhône à Sète, en direction de Saint-Gilles. Ici,gardians, troupeaux de taureaux et chevaux, font partie intégrante du paysage.

BELLEGARDE – ECLUSE DE SAINT-GILLES – PORT DE GALLICIAN 29 KM

ViaRhôna, sur un itinéraire provisoire, suit le canal du Rhône et une portion de route apaisée. Le cycliste profitera de vues imprenables sur les marais et les terres cultivées par les riziculteurs.

PORT DE GALLICIAN – TOUR CARBONNIÈRE 9,3 KM

Les cyclistes profitent du revêtement lisse de la toute récente voie verte qui entre ici sur le territoire du "Grand Site de France de la Camargue gardoise", labellisé pour sa faune, sa flore, ses paysages et sites classés. Le parcours conduit à la Tour Carbonnière, monument classé du XIII siècle qui offre une vue panoramique sur les marais et roselières.

AIGUES-MORTES – LE GRAU DU ROI – 12 KM ENVIRON

Après avoir quitté les remparts de la cité médiévale et franchi le chenal maritime, la Via Rhôna longe les étangs et marais salants pour rejoindre le port de pêche du Grau du Roi puis le port de plaisance de Port Camargue et enfin, par une voie verte de 5 km, aboutir aux célèbres plages et massif dunaire de l'Espiguette.

LE GRAU DU ROI – PALAVAS LES FLOTS - SÈTE 40 KM ENVIRONS

ViaRhôna suit la côte méditerranéenne, le cycliste découvre des vues panoramiques sur le grand large et traverse les stations balnéaires du Grau-du-Roi, la Grande Motte et Palavas-les-Flots. Sur cette dernière étape, ViaRhôna chemine entre les plages de sables fins et les étangs, les citadelles et châteaux forts, surplombés par le massif de la Gardiole.

Document édité en avril 2014 par Le Dauphiné Libéré en partenariat avec Rhône-Alpes Tourisme.
Tous droits des cartes, textes et photos réservés. Les informations contenues dans ce document ne sauraient engager la responsabilité de l'éditeur ni celle des organismes que le diffusent.
Crédits photos : T. Deschamp/OT Lyon ; Lac du Lit au Roi – Beegoo /G.Dardenne ; Vergers – Beegoo/G.Dardenne ; Pont-Saint-Esprit – Beegoo/G.Dardenne ; Port-Saint-Louis – Beegoo/G.Dardenne
Conception-réalisation : latitude-cartagène ; Le Dauphiné Libéré. Impression : GRLI - Rixheim (68)