AVRIL 2024

CALENDRIER DES ANIMATIONS

ENTRE BIÈVRE ET RHÔNE
COMMUNAUTÉ DE COMMUNES

Pendant le mois

Jusqu'au samedi 6 avril de 9h à 17h30

▶ Blues on stage

Le Salaise blues festival et la médiathèque municipale encouragent la pratique amateur dans l'univers du blues avec Blues on stage. Des stages guitares seront proposés par Gérard Védèche et des stages voix par Alain Védèche.
📍 Lieu de rendez-vous : Médiathèque deSalaise-sur-Sanne € 80 €
✆ 04 74 29 45 26

Du 6 avril au 26 mai, les vendredis et samedis de 15h à 18h ou sur rendez-vous

▶ Exposition Motifs-objets

Venez découvrir les univers des 3 artistes : Clarisse Leardi et ses peintures d'une hyperréalité, Simon Feydieu et ses installations de formes sculptées ainsi que Marc Chopy et ses céramiques, peintures et sculptures. 📍 Lieu de rendez-vous : Le basculeur à Revel-Tourdan € Participation libre ✆ 06 07 62 22 84

Jusqu'au 7 avril, tous les jours de 14h à 18h

▶ Exposition Mimesis

L'association *Les Arts ont Dit* en partenariat avec le club Objectif Photo et Art et Expressions vous présentent leurs œuvres sur le thème Mimesis. 📍 Lieu de rendez-vous : Chapelle de Givray à Saint-Maurice-l'Exil € Gratuit ✆ 06 70 37 66 83

Du 10 avril au 3 mai

▶ Japan Attitude

Pour découvrir une petite facette du Japon : *Kokedama*, jeu de go, calligraphie, ateliers dessins manga… Retrouvez l'ensemble des ateliers sur le programme détaillé, disponible sur le site internet du réseau et dans les médiathèques. Animations gratuites, dès 8 ans. 📍 Lieu de rendez-vous : médiathèques d'Agnin, Beaurepaire, Bougé-Chambalud, Chanas, Clonas-sur-Varèze, Jarcieu, Pact, Le Péage-de-Roussillon, Pommier-de-Beaurepaire, Revel-Tourdan, Sablons, Salaise-sur-Sanne, Saint-Maurice-L'Exil, Sonnay € Gratuit
✆ reseau-ecume.fr

Du 22 avril au 3 mai

▶ Résidence 1 mètre cube

L'illustratrice Clara Corman pose ses valises aux 4 Vents ! Deux semaines d'immersion au cours desquelles activités et animations sont prévues. Informations et inscriptions auprès du Centre Social Les 4 Vents. 📍 Lieu de rendez-vous : Centre social Les 4 Vents à Saint-Romain-de-Surieu € Gratuit ✆ 04 74 84 43 92

Jusqu'au 30 avril

▶ Exposition « Les Footballeurs du dimanche »

Exposition des planches de l'album *Footballeur du dimanche* de l'auteur de BD Tronchet (Éditions Delcourt, 2021). Chaque médiathèque présente une sélection de 7 planches de l'album. En parallèle, les habitants et clubs de football locaux nous feront partager leur passion pour ce sport à travers des objets, photos et archives… 📍 Lieu de rendez-vous : médiathèques d'Agnin, Anjou, Cour-et-Buis, Moissieu-sur-Dolon, Revel-Tourdan, Roussillon, et Sonnay € Gratuit

Jusqu'au 22 novembre, les jeudis de 14h à 16h30 ou sur rendez-vous

▶ Exposition Ninon Vallin, l'efflorescente

En cette année 2024, la Maison Saint-Prix rend hommage à Ninon Vallin, cantatrice locale. Des animations sont proposées depuis le mois de mars, avec pour débuter une exposition d'œuvres colorées réalisées par le peintre Thierry Lambert. Lieu de rendez-vous : Maison Saint-Prix au Péage-de-Roussillon Gratuit, visite complète de la maison Saint-Prix : 5 € 06 18 27 56 24

Tous les mercredis de 13h à 17h

▶ Visite de l'espace EDF Odyssélec

Immergez-vous au cœur du nouvel espace EDF Odyssélec.
De l'histoire à l'avenir électrique en passant par le mix énergétique, découvrez les nombreuses facettes des métiers de la production.
Lieu de rendez-vous : Centrale nucléaire de Saint-Alban Saint-Maurice Gratuit 04 74 41 33 66

Lundi 1er avril de 13h30 à 17h30

▶ Atelier de construction d'un cuiseur solaire

Construire son cuiseur solaire avec le Comptoir du Soleil, en atelier, c'est possible ! Plusieurs cuiseurs : four boîte « triangle » (bois), four tube (support en bois), support de tube pour stérilisation (bois), cuiseur à panneaux (à base de carton recyclé). Lieu de rendez-vous : Le Comptoir du Soleil à Pommier-de-Beaurepaire Tarif sur demande par mail à lecomptoirdusoleil38@gmail.com 06 70 04 85 42

Mardi 2 avril à 18h30

▶ Semaine de l'environnement : Intervention de Nicolas Souvignet

Dans le cadre de la semaine de l'environnement, le centre social OVIV vous propose l'intervention de Nicolas Souvignet sur l'évolution des populations d'oiseaux sur l'espace naturel sensible de la Sanne Amont à Montseveroux. Lieu de rendez-vous : Salle d'honneur du Château de Montseveroux Gratuit 04 74 54 14 37

Mardi 2 avril de 19h à 20h

▶ Conte musical « Le pays des arbres » - Festival des Bourgeons

Dans le cadre du Festival des Bourgeons, le chœur et l'ensemble à cordes du Conservatoire 6/4, avec la participation des élèves de la classe de CE2 de Jarcieu, vous proposent un conte musical *« Le pays des arbres »*. Lieu de rendez-vous : Salle Seyve Buisset à Jarcieu Gratuit 04 74 29 31 18

Mardi 2 avril à 20h30

▶ Les Mardis du cinéma : « Piccolo Corpo »

Italie 1900, le bébé d'Agata est mort-né. Il sera condamné à errer dans les limbes. Il existerait un endroit où son bébé pourrait être ramené à la vie, le temps d'être baptisé… Lieu de rendez-vous : Cinéma Le Grand Rex au Péage-de-Roussillon De 5 à 7,20 € 04 74 86 49 56

Mercredi 3 avril à 15h

▶ Les footballeurs du dimanche : projection et rencontre

Projection d'un documentaire sur un jeune footballeur et son parcours dans les centres de formation. À l'issue de la projection, rencontre avec le footballeur viennois Rémy Amieux (formé au RC Lens, ancien joueur professionnel au Red Star et aux Pays-Bas).
Lieu de rendez-vous : Médiathèque de Revel-Tourdan Gratuit, sur inscription. mediatheque.revel-tourdan@reseau-ecume.fr

Jeudi 4 avril de 17h à 18h30

▶ Atelier grainothèque : en pleine terre

Cet atelier proposé par la Bourdonnerie, association qui mène un travail de sensibilisation au respect du vivant et de la nature, abordera la réalisation de bombes à graines à emporter chez soi, repiquage, calendrier des semis. Lieu de rendez-vous : Médiathèque de Clonas-sur-Varèze Gratuit 06 13 16 63 15

Jeudi 4 avril à 19h

▶ Finale du Challenge Blues Français

Reconnu par The Blues Fondation et l'European Blues Union, le Challenge Blues Français est l'unique évènement homologué pour l'envoi de représentants français aux challenges internationaux. C'est l'opportunité pour 6 formations de gagner leur ticket d'entrée pour l'International Blues Challenge et pour l'European Blues Challenge. Lieu de rendez-vous : Foyer Laurent Bouvier à Salaise-sur-Sanne 5 €, gratuit pour les moins de 18 ans et étudiants. 04 74 29 45 26

Jeudi 4 avril à 19h30

▶ Conférence « Climat, biodiversité, humanité : bienvenue en anthropocène »

Depuis près de deux siècles, l'humanité industrialisée modifie profondément et durablement les conditions d'habitabilité de la Terre : destruction de la biodiversité, réchauffement climatique, pollutions, multiplication des pandémies… Lieu de rendez-vous : Centre social OVIV à Vernioz Gratuit 04 74 54 14 37

Vendredi 5 avril de 18h30 à 20h

▶ Spectacle théâtre musical « À plates coutures »

Spectacle de théâtre musical *« À plates coutures »* inspiré du combat des ouvrières Ex Lejaby, écrit par Carole Thibaut et présenté par la Compagnie Nosferatu. Lieu de rendez-vous : Médiathèque ÉCuME à Saint-Maurice-L'Exil Gratuit
04 74 86 20 26

Vendredi 5 avril de 19h à 20h

▶ Les clarinettes en scène - Festival des Bourgeons

Dans le cadre du Festival des Bourgeons, les grands élèves du Conservatoire 6/4 vous proposent un concert «Les clarinettes en scène». Lieu de rendez-vous : Salle de spectacle à Saint-Clair-du-Rhône Gratuit 04 74 29 31 18

Vendredi 5 avril à 20h

▶ Jazz en Bièvre : concert de « Nitai Hershkovits »
Pianiste de jazz israélien qui a étudié dans de prestigieuses écoles de musique, est un musicien talentueux et innovant qui a collaboré avec de nombreux artistes de jazz renommés, pendant 5 ans. Il a également été nominé pour un Grammy Award 📍 Lieu de rendez-vous : Salle Plissonnier à Primarette € 14 €, 10 € pour les étudiants et moins de 18 ans, gratuit pour les moins de 10 ans. ✆ 07 83 03 66 44

Vendredi 5 avril à 20h30

▶ Salaise Blues Festival
Une soirée aux sonorités blues rock avec Mazingo, Ana Popovic et avec la présence d'un groupe lyonnais Ganafoul. 📍 Lieu de rendez-vous Foyer Laurent Bouvier à Salaise-sur-Sanne € De 12 à 20 €, réservation sur https://billetterie.travailetculture.com/
✆ 04 74 29 45 26

Samedi 6 avril de 10h à 11h30

▶ Atelier super héros – Fun en Bulles
Atelier animé par les Savants Fous, gratuit sur inscription dans la bibliothèque de l'événement, pour les 8/13 ans 📍 Lieu de rendez-vous : Médiathèque de Ville-sous-Anjou € Gratuit, sur inscription
✆ 04 74 58 17 49

Samedi 6 avril de 10h30 à 11h30

▶ Atelier initiation à la Langue des signes - Fun en Bulles
Atelier de sensibilisation au handicap : découverte de la Langue des Signes Française dans le cadre de Fun en Bulles 2024. Dans le cadre du prix de BD Jeunesse *« Fun en Bulles ! »*, nous te proposons de participer à un atelier de sensibilisation au handicap ! Viens découvrir la Langue des Signes Française (LSF) lors d'un atelier d'initiation avec Céline Fournier, formatrice en LSF. 📍 Lieu de rendez-vous : Médiathèque de Clonas-sur-Varèze € Gratuit, sur inscription ✆ 06 13 16 63 15

Samedi 6 avril de 10h30 à 12h

▶ Café Polars
La librairie *Le Coin des livres* présente les dernières parutions de polars et vous participez au choix des nouveautés de la médiathèque. 📍 Lieu de rendez-vous : Médiathèque de Péage-de-Roussillon € Gratuit, sur inscription ✆ 04 74 86 58 60

Samedi 6 avril de 14h à 15h

▶ Musiques de cinéma - Festival des Bourgeons
Dans le cadre du Festival des Bourgeons, le petit orchestre, les cuivres et percussions du Conservatoire 6/4 vous proposent un concert *« Musiques de cinéma »*. 📍 Lieu de rendez-vous : Conservatoire Manu Dibango à Beaurepaire € Gratuit ✆ 04 74 29 31 18

Samedi 6 avril à 16h

▶ Vernissage de l'exposition Motifs-objets
Le basculeur vous invite au vernissage de sa nouvelle exposition « Motifs Objets » qui présentera l'univers de trois artistes : Clarisse Leardi, Simon Feydieu et Marc Chopy. 📍 Lieu de rendez-vous : Le basculeur à Revel-Tourdan € Participation libre
✆ 06 07 62 22 84

Samedi 6 avril de 18h à 19h

▶ L'heure de musique autour du baroque - Festival des Bourgeons
Dans le cadre du Festival des Bourgeons, les classes danse, clavecin et vents du Conservatoire 6/4 vous proposent un concert *« L'heure de musique autour du baroque »*. 📍 Lieu de rendez-vous : Eglise de Tourdan € Gratuit ✆ 04 74 29 31 18

Samedi 6 avril à 19h30

▶ Mâchon musical
L'association Saint-Prim Cœur de Village organise un mâchon musical. Au menu : saucisson chaud, pomme de terre, tomme daubée et dessert. Animation musicale assurée par le groupe Pierre et Chausson. 📍 Lieu de rendez-vous : Salle intercommunale de Saint-Prim € 18 € ✆ 06 74 70 44 99

Samedi 6 avril à 20h30

▶ Salaise Blues Festival
Une soirée exceptionnelle avec deux groupes qui tournent très peu, voire pas du tout en France, Jon Cleary et son groupe *« The Absolute Monster Gentlemen »* et *« The Cinelli Brothers »* ! Comme chaque année, les stagiaires des Blues on stage vont ouvrir cette soirée. 📍 Lieu de rendez-vous Foyer Laurent Bouvier à Salaise-sur-Sanne € De 12 à 20 €, réservation sur https://billetterie.travailetculture.com/
✆ 04 74 29 45 26

Dimanche 7 avril à 8h

▶ Semaine de l'environnement : sortie découverte des chants d'oiseaux
Dans le cadre de la semaine de l'environnement, OVIV vous propose une sortie découverte des chants d'oiseaux animée par Yvan Ciesla à l'espace naturel sensible de la Sanne Amont à Montseveroux. 📍 Lieu de rendez-vous : Devant le Château de Montseveroux € Gratuit ✆ 04 74 54 14 37

Mercredi 10 avril de 18h30 à 19h30

▶ Conte musical « Le voyage de Tom » - Festival des Bourgeons

Dans le cadre du Festival des Bourgeons, les classes flûtes, clarinettes et éveils du Conservatoire 6/4 vous proposent un conte musical *« Le voyage de Tom »*. Lieu de rendez-vous : Salle Plissonnier à Primarette Gratuit 04 74 29 31 18

Jeudi 11 avril à 18h30

▶ Projection : « climat, mon cerveau fait l'autruche »

Projection de *« climat, mon cerveau fait l'autruche »* en présence de Raphël Hitier, co-réalisateur du documentaire et neurogénéticien Lieu de rendez-vous : Médiathèque de Cour-et-Buis Gratuit, sur inscription. mediatheque.cour-et-buis@reseau-ecume.fr

Vendredi 12 avril à 19h

▶ Les footballeurs du dimanche : rencontres et dédicaces

Conférence décalée autour du match de football France/Allemagne en 1982, lors de la Coupe du Monde à Séville avec l'ancien journaliste, Didier Tronchet rédacteur en chef, auteur de romans et essais, dessinateur et scénariste de BD. Rencontre avec François da Rocha Carneiro, auteur de *L'histoire de France en crampons* (Éditions du Détour, 2022) et spécialiste de l'histoire du football français. Lieu de rendez-vous : Médiathèque de Sonnay Gratuit, sur inscription. mediatheque.sonnay@reseau.ecume.fr

Du vendredi 12 au dimanche 14 avril de 10h à 12h et de 14h à 18h

▶ Exposition annuelle du Photoclub Salaisien

Exposition annuelle par l'équipe du Photoclub Salaisien avec prises de vue en studio pendant tout le week-end. Venez apprendre à faire de la photo avec votre téléphone le dimanche de 10h30 à 11h30. Lieu de rendez-vous : Foyer Laurent Bouvier à Salaise-sur-Sanne Gratuit 04 74 29 00 80

Samedi 13 avril de 9h30 à 12h

▶ Matinée Zen

Valérie de l'ASP Pommier et Nathalie de Sophro Nature vous donnent rendez-vous pour 2 matinées Zen. Prendre le temps de prendre le temps ! Séance de pilates avec Valérie et séance de sophrologie avec Nathalie. Lieu de rendez-vous : Pommier-de-Beaurepaire, lieu exact communiqué lors de l'inscription. 20 € l'atelier, sur inscription. 06 29 30 94 90

Samedi 13 avril de 10h à 11h

▶ Atelier initiation à la Langue des signes - Fun en Bulles

Atelier de sensibilisation au handicap : découverte de la Langue des Signes Française dans le cadre de Fun en Bulles 2024. Dans le cadre du prix de BD Jeunesse *« Fun en Bulles ! »*, nous te proposons de participer à un atelier de sensibilisation au handicap ! Viens découvrir la Langue des Signes Française (LSF) lors d'un atelier d'initiation avec Céline Fournier, formatrice en LSF. Lieu de rendez-vous : Médiathèque de Vernioz Gratuit, sur inscription 04 74 54 77 04

Samedi 13 avril de 20h30 à 22h30

▶ Concert de Printemps : Malincka

À l'invitation de l'association Les Baladins dans le cadre des Concerts de Printemps, le quatuor féminin Malincka chantera dans l'écrin acoustique de l'église de Tourdan. Le groupe Malincka, c'est : 4 femmes, 4 voix, pour voyager au cœur des polyphonies du monde. Lieu de rendez-vous : Eglise de Tourdan 14 €, gratuit pour les enfants de moins de 12 ans. 06 80 93 58 90

Samedi 13 et dimanche 14 avril de 13h à 20h

▶ Exposition Art'Maginaire

Exposition d'art, où se rencontrent la céramique Raku, l'illustration, la peinture, la reliure et le travail du cuir repoussé. Lieu de rendez-vous : Prieuré de Salaise-sur-Sanne Gratuit 06 03 35 26 79

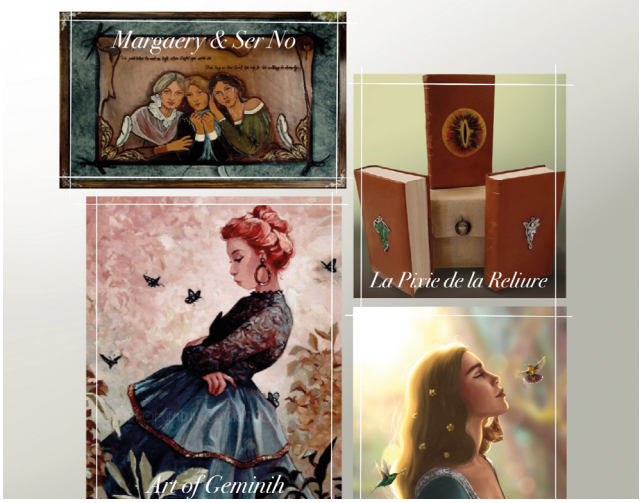

RDV

Dimanche 14 avril à 9h15

▶ Les Rendez-vous loisirs de l'Office : Rando du mois « La fontaine blanche »

Partez à la découverte des alentours de Pisieu avec une visite de la ferme de la Licorne bleue pour découvrir tout un monde autour du cheval et de l'équitation éthique. Ce circuit pédestre de 15,5 km avec un dénivelé de 272m et accompagné par un guide-randonneur se déroule à la journée. Pensez à apporter votre pique-nique. Lieu de rendez-vous : Précisé lors de l'inscription Gratuit. Inscription sur tourisme.entre-bievreetrhone.fr 04 74 86 72 07 ou au 04 74 84 68 84

Dimanche 14 avril de 9h à 17h30

▶ Formation à la cuisine solaire

Journée pour tout comprendre de la cuisine solaire, en théorie et en pratique, de la transformation du rayonnement solaire en chaleur pour cuire les aliments et découvrir d'autres possibilités de cuisiner sans énergies fossiles. 4 inscrits minimum pour maintenir l'activité. Lieu de rendez-vous : Le Comptoir du Soleil à Pommier-de-Beaurepaire À partir de 65 €, réservation obligatoire. 06 70 04 85 42

Mardi 16 avril de 14h30 à 17h

▶ Ciné vacances spécial Japan Party

Venez découvrir des jeux vidéo sur grand écran en lien avec la séance proposée. Le film d'animation évoque une relation mère fille tendre et complexe et fait la part belle à la gourmandise. À découvrir et à savourer à partir de 10 ans. Lieu de rendez-vous : Médiathèque ÉCuME à Saint-Maurice-L'Exil Gratuit, sur réservation. 04 74 86 20 26

Mardi 16 avril de 15h à 16h15

▶ Les Visites Enchantées au Château de Barbarin

« Sauve-toi mon petit loup, le Baron va rentrer et petit loup doit s'échapper ! » Trouvez dans les pièces du château ce qui va permettre à petit loup de s'échapper avant que le Baron ne rentre de la chasse. Lieu de rendez-vous : Château de Barbarin à Revel-Tourdan 6 €, réservation obligatoire. 06 50 07 50 96

Mardi 16 avril de 17h à 18h30

▶ Atelier grainothèque : Trocs de plans

Cet atelier proposé par la Bourdonnerie, association qui mène un travail de sensibilisation au respect du vivant et de la nature, abordera le troc de plans et graines, conseils & astuces, semis de fleurs et aromatiques utiles au potager. Lieu de rendez-vous : Médiathèque ÉCuME à Saint-Maurice-L'Exil Gratuit 04 74 86 20 26

Mercredi 17 avril de 15h à 16h15

▶ Visite enchantée au Château de Roussillon

Les châteaux de l'Isère proposent des visites amusantes pour les enfants et leur famille. Construisons le château de Roussillon. Pour les enfants de 6 à 9 ans. Lieu de rendez-vous : Château de Roussillon 6 €, réservation obligatoire 04 74 29 01 00

Vendredi 19 avril de 10h à 10h30

▶ Spectacle Entre ciel et terre

Un spectacle de contes et comptines de la Cie Sac à Son pour les petits de 1 à 3 ans. Le soleil se lève et le voyage peut commencer les pieds sur terre et la tête en l'air… Lieu de rendez-vous : Médiathèque de Péage-de-Roussillon Gratuit, sur réservation. 04 74 86 58 60

Vendredi 19 avril de 15h30 à 17h

▶ Atelier grainothèque : Économies d'eau au potager

Cet atelier proposé par la Bourdonnerie, association qui mène un travail de sensibilisation au respect du vivant et de la nature, présentera des techniques de paillage et la fabrication d'un petit oya. Lieu de rendez-vous : Médiathèque de Roussillon Gratuit 04 74 11 50 51

Vendredi 19 avril de 18h à 20h

▶ Film conférence « Philippines, archipel aux 110 millions de sourires »

En parcourant l'archipel hors des sentiers battus, Philippe Jacq et son épouse, elle-même Philippine, ont découvert un joyau et surtout ils ont appris de l'incroyable gentillesse et joie de vivre de ses habitants prenant la vie avec plus de légèreté. Lieu de rendez-vous : Médiathèque ÉCuME à Saint-Maurice-L'Exil Gratuit 04 74 86 20 26

Samedi 20 avril à 14h

▶ Les footballeurs du dimanche : rencontre

Rencontre avec la footballeuse Émilie Gonssollin formée à l'AS La Sanne, double championne de France avec l'OL et capitaine des Bleuettes lors du Mondial au Chili. Lieu de rendez-vous : Médiathèque d'Anjou Gratuit 04 74 84 15 12

Mardi 23 avril de 15h à 16h15

▶ Les Visites Enchantées au Château de Barbarin

« Sauve-toi mon petit loup, le Baron va rentrer et petit loup doit s'échapper ! » Trouvez dans les pièces du château ce qui va permettre à petit loup de s'échapper avant que le Baron ne rentre de la chasse. Lieu de rendez-vous : Château de Barbarin à Revel-Tourdan 6 €, réservation obligatoire. 06 50 07 50 96

Mardi 23 avril à 15h et à 18h30

▶ Spectacle La Sieste au bois dormant

Accompagné d'un dispositif de MAO, de platines vinyles et de sa collection de disques de célèbres contes pour enfants (*Le Petit Poucet, La Belle au Bois Dormant, Cendrillon…*), le conteur Rémi Ansel Salas revisite la découverte de l'imaginaire et la façon dont il nous construit… À partir de 7 ans. Lieu de rendez-vous : Médiathèque de Péage-de-Roussillon Gratuit, sur inscription. 04 74 86 58 60

Mercredi 24 avril de 9h à 17h30

▶ Formation à la cuisine solaire

Journée pour tout comprendre de la cuisine solaire, en théorie et en pratique, de la transformation du rayonnement solaire en chaleur pour cuire les aliments et découvrir d'autres possibilités de cuisiner sans énergies fossiles. 4 inscrits minimum pour maintenir l'activité. Lieu de rendez-vous : Le Comptoir du Soleil à Pommier-de-Beaurepaire À partir de 65 €, réservation obligatoire. 06 70 04 85 42

Mercredi 24 avril de 14h à 18h

▶ Ouverture publique de l'atelier de Lucie Lanzini

L'artiste bruxelloise Lucie Lanzini ouvre son atelier au public. Elle partagera le fruit d'une résidence de deux mois en partenariat avec le Centre Wallonie-Bruxelles (Paris). 📍 Lieu de rendez-vous : Résidence d'artistes Moly-Sabata à Sablons € Gratuit ✆ 09 84 46 35 89

Jeudi 25 avril de 15h à 16h15

▶ Visite enchantée au Château de Bresson

Au château de Bresson, l'ogresse de Taravas terrorise le château et ses enfants ; lui ferez-vous enfin manger des légumes ? Pour les enfants de 6 à 10 ans. 📍 Lieu de rendez-vous : Château de Bresson à Moissieu-sur-Dolon € 6€, réservation obligatoire ✆ 04 74 84 57 82

Jeudi 25 et vendredi 26 avril à 19h30

▶ Cours d'œnologie : Les grands cépages de France

Une soirée qui permettra aux débutants d'apprendre leurs typicités et aux plus avisés de découvrir des vins de grande qualité parfois méconnus. 📍 Lieu de rendez-vous : Hall Event à Chanas € 46 € ✆ 06 31 58 32 59

Samedi 27 avril de 10h à 12h30

▶ Atelier d'écriture de poésie

Atelier d'écriture de poésie pour adultes et adolescents dès 15 ans, animé par les poètes Mohamed El Amraoui et Dimitri Porcu.
📍 Lieu de rendez-vous : Médiathèque ÉCuME à Saint-Maurice-L'Exil € Gratuit, sur inscription. ✆ 04 74 86 20 26

Samedi 27 et dimanche 28 avril de 10h à 18h

▶ Salon du vin et de la gastronomie

Dégustations et vente de vin de toutes les régions de France et de gastronomie régionale. 📍 Lieu de rendez-vous : Salle polyvalente à Beaurepaire € 6 € ✆ 04 74 79 99 13

Dimanche 28 avril à partir de 7h30

▶ Randonnée pédestre du printemps

Participez à la randonnée pédestre de l'association Culture et Loisirs : 3 parcours possibles (7 km, 11 km et 16 km) avec un ravitaillement à la cabane forestière. 📍 Lieu de rendez-vous : Salle des fêtes à Moissieu-sur-Dolon € Randonnée : 7 €, 3 € pour les moins de 12 ans et gratuit pour les moins de 6 ans. Repas : 10 € et 8 € pour les enfants jusqu'à 10 ans. ✆ 06 63 58 01 21

Dimanche 28 avril de 10h à 18h

▶ Salon beauté et bien-être

Environ 40 professionnels locaux de la beauté et du bien-être, des ateliers, des conférences et des démonstrations sont prévus tout au long de la journée pour se laisser porter par la zénitude de ce RDV. Venez vous faire chouchouter de la tête aux pieds ! 📍 Lieu de rendez-vous : Salle intercommunale de Clonas-sur-Varèze € 2 € et gratuit pour les moins de 16 ans. ✆ 06 66 07 73 86

Dimanche 28 avril à 15h

▶ Spectacle « Quel week-end !!! »

La Compagnie Chapemont présente sa dernière pièce de théâtre : *Quel week-end !!!* 📍 Lieu de rendez-vous : Foyer rural de Bellegarde-Poussieu € 5 € ✆ 06 88 85 52 48

Dimanche 28 avril

▶ 13e foire de printemps

Foire de printemps avec forains et vide-greniers (exposants en intérieur et extérieur). Restauration sur place ou à emporter, buvette. 📍 Lieu de rendez-vous : Salle socioculturelle à Cour-et-Buis € Gratuit ✆ 06 15 84 68 07

Mardi 30 avril à 19h

▶ Spectacle « 1336, paroles de Fralibs » par la Cie 13.36

Il a fallu près de quatre ans de lutte contre la multinationale Unilever avant que les ouvriers de Fralib n'arrivent à sauver leurs emplois. Philippe Durand a rencontré ces ouvriers dans leur usine à Gémenos, avant le lancement de la marque. 📍 Lieu de rendez-vous : Salle Seyve Buisset à Jarcieu € De 10 à 15 € ✆ 04 74 29 45 26

Zoom sur...

Le magazine touristique 2024

Le magazine des découvertes 2024-2025 est arrivé dans vos bureaux d'information touristique de Beaurepaire et Saint-Maurice-l'Exil. Il est également consultable en ligne sur notre site internet tourisme.entre-bievreetrhone.fr

À l'intérieur, retrouvez toutes les bonnes adresses et les lieux incontournables de la destination. **Patrimoine, loisirs, balades, hébergements, restaurants et producteurs. Il y a en a pour toutes les envies !**

@tourismeentrebievreetrhone

Les animations pour les enfants sont signalées par Nestor le castor.

Ces animations vous sont proposées par votre Office de Tourisme

Ces évènements sont réservables dans les bureaux d'informations touristiques et sur tourisme.entre-bievreetrhone.fr

Pour plus de détails sur chaque animation, rendez-vous dans la rubrique Agenda de notre site internet : tourisme.entre-bievreetrhone.fr

NOUS TROUVER...

VOTRE OFFICE DE TOURISME ENTRE BIEVRE ET RHONE

- tourisme@entre-bievreetrhone.fr
- tourisme.entre-bievreetrhone.fr

BUREAU D'INFORMATION DE SAINT-MAURICE-L'EXIL

Communauté de communes Entre Bièvre et Rhône
9 rue du 19 Mars 1962, 38550 Saint-Maurice-l'Exil
04 74 86 72 07

- Du 2/05 au 17/09 : Du lundi au vendredi de 8h30 à 12h et de 13h30 à 17h30
- Du 18/09 au 30/04 : Du lundi au vendredi de 9h30 à 12h et de 13h30 à 16h30

BUREAU D'INFORMATION DE BEAUREPAIRE

Tour des Augustins – 24 Avenue des Terreaux, 38270 Beaurepaire
04 74 84 68 84

- Du 2/05 au 17/09 : Mardi, mercredi et vendredi de 9h à 12h30 et de 14h30 à 17h30. Jeudi et samedi de 9h à 12h30
- Du 18/09 au 30/04 : Mardi, mercredi et vendredi de 9h à 12h et de 14h30 à 17h30. Samedi de 9h à 12h30

Pour faire paraître des animations d'intérêt territorial dans le prochain calendrier papier, envoyez vos informations avant le 1er du mois précédant votre animation ou déclarez votre événement sur notre site internet dans la rubrique « Sortir »

Merci de trier ce document.

Crédits photos : En Marge, TEC, Le bascuteur, Pierre et Chausson, Aurélie Matin Art, Cie Candide, Cie Sac à Son, JL Chouteau