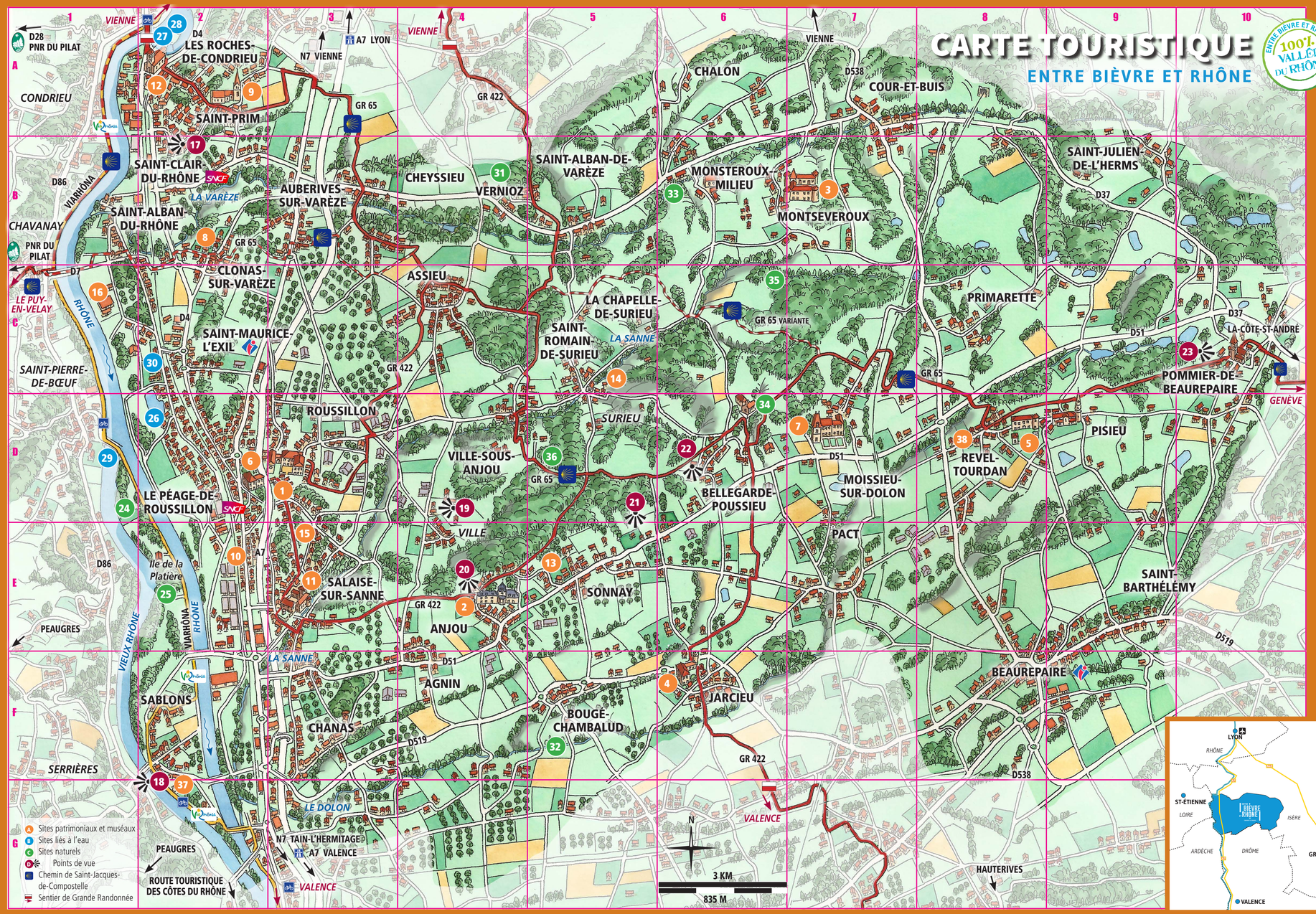

PARTEZ À LA DÉCOUVERTE

	L'OFFRE TOURISTIQUE	LES COMMUNES	LES REPÉRER SUR LA CARTE	
	Bureau d'information touristique	Saint-Maurice-l'Exil	C2	
	Bureau d'information touristique	Beaurepaire	F8	
Sites patrimoniaux et muséaux	Château de Roussillon	Roussillon	D3	1
	Château d'Anjou	Anjou	E4	2
	Château de Montseveroux	Montseveroux	B7	3
	Château de Jarcieu et musée de la Faïence fine	Jarcieu	F6	4
	Château de Barbarin	Revel-Tourdan	D8	5
	Maison Saint-Prix	Le Péage-de-Roussillon	D2	6
	Château de Bresson	Moissieu-sur-Dolon	D7	7
	Villa de Licinius	Clonas-sur-Varèze	C2	8
	Circuit de découverte	Roussillon	D3	
	Eglise Saint-Prim	Saint-Prim	A2	9
	Quartier des Cités	Roussillon & Salaise-sur-Sanne	E2	10
	Prieuré	Salaise-sur-Sanne	E3	11
	Eglise Saint-Nicolas	Les-Roches-de-Condrieu	A2	12
	Village médiéval et musée de l'Artisanat rural	Revel-Tourdan	D8	
	Centre ancien	Beaurepaire	F8	
	Village ancien et châteaux	Anjou	E4	
	Moulin à huile	Sonnay	E5	13
	Maison du Patois et du Patrimoine	La Chapelle-de-Surieu	C5	14
	Poterie des Chals	Roussillon	E3	15
	Centrale nucléaire EDF : centre d'information	Saint-Maurice-l'Exil	C1	16
	Moly Sabata	Sablons	F2	17
	Basculeur	Revel-Tourdan	D8	18
Points de vue	La Madone	Saint-Clair-du-Rhône	B2	17
	Les quais du Rhône	Sablons	F2	18
	La Madone	Ville-sous-Anjou	D4	19
	Panorama de la tour	Anjou	E4	20
	Le Télégraphe	Sonnay	D5	21
	Le Chemin des Crêtes	Bellegarde-Poussieu	D6	22
	Le Chemin des Crêtes	Pommier-de-Beaurepaire	C10	23
Sites naturels	Espace Naturel Sensible du Méandre des Oves	Le Péage-de-Roussillon	D1	24
	Réserve naturelle de l'Île de la Platière	Le Péage-de-Roussillon	E2	25
	Jardin du Bois Marquis	Vernioz	B4	31
	Jardin des cinq sources	Bougé-Chambalud	F5	32
	Jardin de Garratière et Pré Pommier	Monsteroux-Milieu	B6	33
	Espace Naturel Sensible de la Salette	Bellegarde-Poussieu	D6	34
	Espace Naturel Sensible de la Sanne amont	Montseveroux	B7	35
	Site de la Saint Lazare	Saint-Romain-de-Surieu	C5	36
Sites liés à l'eau	Plan d'eau des Blaches	Saint-Maurice-l'Exil	D2	26
	Port de plaisance	Les-Roches-de-Condrieu	A2	27
	Wam Park	Condrieu	A2	28
	Espace Eaux vives	Saint-Pierre-de-Boeuf	D1	29
	Aqualône	Saint-Maurice-l'Exil	C2	30
	SNCF	Le Péage-de-Roussillon	D2	SNCF
	SNCF	Saint-Clair-du-Rhône	B2	SNCF

Retrouvez toute l'offre sur tourisme.entre-bievreetrhone.fr

Agnin	F4	Clonas-sur-Varèze	C2	Pisieu	D9
Anjou	E4	Cour-et-Buis	A7	Pommier-de-Beaurepaire	C10
Assieu	C4	Jarcieu	F6	Primarette	C8
Auberives-sur-Varèze	B3	La Chapelle-de-Surieu	C5	Revel-Tourdan	D8
Beaurepaire	F8	Le Péage-de-Roussillon	D2	Roussillon	D3
Bellegarde-Poussieu	D6	Les-Roches-de-Condrieu	B2	Sablons	F2
Bougé-Chambalud	F5	Moissieu-sur-Dolon	D7	Saint-Alban-du-Rhône	B1
Chalon	A6	Monsteroux-Milieu	B6	Saint-Alban-de-Varèze	B5
Chanas	F3	Montseveroux	B7	Saint-Barthélemy	E9
Cheyssieu	B4	Pact	E7	Saint-Clair-du-Rhône	B2
				Saint-Julien-de-l'Herms	B9
				Saint-Maurice-l'Exil	C2
				Saint-Prim	A2
				Saint-Romain-de-Surieu	C5
				Salaise-sur-Sanne	E3
				Sonnay	E5
				Vernioz	B4
				Ville-sous-Anjou	D4

Distances en Km entre les principales localités	Beaurepaire	Rousillon
Beaurepaire	-	23
Grenoble	68	92
Hauterives	11	27
La-Côte-St-André	18	41
Lyon	62	51
Peaugres	31	14
Pélussin (Pilat)	41	17
Roussillon	23	-
Tain-l'Hermitage	45	36
Valence	58	56
Vienne	28	20

MES NOTES

DES EXPÉRIENCES POUR FAIRE LE PLEIN :

100% DE SENSATIONS !

En partance pour la destination Entre Bièvre et Rhône ? Hissez la grande voile et barre à bâbord… On vous attend !

Découvrez 10 expériences incontournables pour passer des moments inoubliables. Qu'il soit tonique, convivial, gourmand, sportif, reposant… à la recherche de sensations fortes, de vieilles pierres ou d'un beau panorama, votre séjour nous tient à cœur ! Faites-nous part de vos photos et de vos coups de cœur avec le hashtag #tourismeentrebievreetrhone sur Facebook et Instagram.

BONNE EXPLORATION !

On a testé pour vous :
Retrouvez d'autres visites approuvées et partagées par notre équipe

Pêcher paisiblement dans un étang poissonneux au creux d'un écrin de nature

Pêcheurs, vous êtes au paradis : truites fario, carpes koï, amours blancs, gardons, tanches, brochets… Ces espèces sont à pêcher dans les étangs, dans les plans d'eau, en rivière et dans le Rhône !

Rendez-vous en ligne et dans les bureaux d'information touristique.

Explorer les paysages en vélo électrique

Tous les étés, l'Office de Tourisme propose des balades en vélos électriques, pour découvrir les paysages et le patrimoine. Accompagné(e) par un pro, vous pédalez presque sans efforts, en toute liberté et en toute sécurité !

Le programme est à retrouver chaque année pendant l'été, en ligne et dans les bureaux d'information touristique. Et toute l'année, découvrez aussi nos sentiers VTT !

Faire la plus belle des photos depuis un point de vue imprenable

Que ce soit au lever ou au coucher du soleil, les panoramas changent et s'admirent au fil des saisons. Les tables d'orientation vous rendront incollable sur les sommets ! Qui sera le premier à tester tous les points de vue ?

Retrouvez-les en ligne et dans les bureaux d'information touristique.

Se régaler de délicieux produits locaux

Miam ! Préparez vos papilles et vos pupilles, les producteurs savent recevoir et vous régalent pour tous les goûts et pour toutes les envies : pommes, cerises ou abricots juteux, miel doré, viande locale, légumes de saison, fromages frais ou affinés… On vous met déjà l'eau à la bouche ?

Les gourmands retrouveront tous les producteurs locaux en ligne et dans les bureaux d'information touristique.

DESTINATION ENTRE BIÈVRE ET RHÔNE

CARTE TOURISTIQUE

Partir de bon matin à bicyclette le long de la ViaRhôna

Vous connaissez la chanson… En début de matinée, prenez votre bicyclette et descendez la ViaRhôna avec pour compagnon le fleuve roi. Cet itinéraire cyclable qui va du lac Léman à la mer méditerranée, dispose d'une portion de Saint-Romain-en-Gal à Sablons sur une trentaine de kilomètres. Empruntez-là ! Et une fois à Sablons, savourez un délicieux pique-nique en bord de Rhône : elle n'est pas belle la vie ? Allez maintenant, c'est l'heure de faire demi-tour… ou de continuer jusqu'à la Méditerranée !

Plus d'informations en ligne et dans les bureaux d'information touristique.

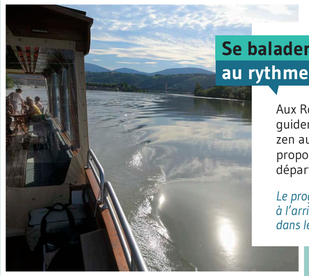

Se balader au rythme languissant des flots

Aux Roches-de-Condrieu ou à Sablons, laissez-vous guider par le cheminement du Rhône pour une sortie zen au bord de l'eau. Chaque été, l'Office de Tourisme propose des balades en bateau sur le Rhône au départ des Roches-de-Condrieu.

Le programme est à retrouver, à l'arrivée des beaux jours, en ligne et dans les bureaux d'information touristique !

Se perdre dans la jungle de la forêt primaire

Au cœur de la Réserve naturelle de l'île de la Platière se cache la « petite jungle », espace naturel unique longé par le vieux Rhône. En son sein, la faune et la flore vivent leur vie sauvage à leur guise, sans intervention humaine. Faites-vous petit, ici la nature règne en maître…

Plus d'informations en ligne et dans les bureaux d'information touristique.

S'oxygéner en arpentant collines, champs et bois

À pied, à vélo ou à cheval : respirez ! Les grands espaces s'offrent à vous. Au cœur des vallons ou en bord de Rhône, à Beaurepaire ou à Roussillon, vous êtes au bon endroit pour prendre un grand bol d'air frais et profiter des nombreux sentiers de randonnées. Parmi eux, vous serez peut-être tenté par nos deux incontournables : la Royale Randonnée (GR 422) et le chemin de Saint-Jacques de Compostelle (GR 65).

Découvrez les sentiers en ligne et dans les bureaux d'information touristique.

Suspendre le cours du temps en visitant les châteaux

Amoureux de patrimoine , vous êtes ici chez vous. Les visites de châteaux vous emmènent à travers différentes époques et lieux pour une immersion dans l'histoire. Bresson, Barbarin, Anjou… Lequel découvrirez-vous aujourd'hui ?

Les châteaux ouverts à la visite sont à retrouver en ligne et dans les bureaux d'information touristique.

Vivre un séjour inoubliable

Connaissez-vous les hébergements à vivre ? Plus qu'une simple nuit, ils offrent une expérience : un accueil personnalisé, des prestations inédites… Êtes-vous tenté(e) par une démonstration de chien de berger ? Un moment convivial à la ferme ? Vos enfants eux préfèrent-ils s'essayer à la vie de cow-boys ?

Pour choisir, rendez-vous en ligne et dans les bureaux d'information touristique.

Bienvenue Entre Bièvre et Rhône !

Office de tourisme
tourisme@entre-bievreetrhone.fr
tourisme.entre-bievreetrhone.fr

Les conseillères en séjour seront ravies de vous accueillir dans les bureaux d'information touristique, pour vous donner les clés de la découverte !

- **SAINT-MAURICE-L'EXIL**
  Rue du 19 mars 1962, 38550 Saint-Maurice-l'Exil
  Tél. : 04 74 86 72 07
  Horaires d'ouverture :
  de mai à mi-septembre : du lundi au vendredi de 8h30 à 12h et de 13h30 à 17h30
  de mi-septembre à fin avril : du lundi au vendredi de 9h30 à 12h et de 13h30 à 16h30

- **BEAUREPAIRE**
  24 Avenue des Terreaux, 38270 Beaurepaire
  Tél. : 04 74 84 68 84
  Horaires d'ouverture :
  de mai à mi-septembre : mardi, mercredi et vendredi de 9h à 12h30 et de 14h30 à 17h30 ; jeudi et samedi de 9h à 12h30
  de mi-septembre à fin avril : mardi, mercredi et vendredi de 9h à 12h et de 14h30 à 17h30 ; samedi de 9h à 12h30

Et les week-ends en haute saison, retrouvez-nous également en accueil hors les murs selon les animations

Crédit photo : En Marge, Renaud Vezin, Stéphane Brouchoud
Carte réalisée en avril 2022